



**BEOGRADSKI
SAJAM**

Poslovnica Sajma hortikulture
Bulevar vojvode Mišića 14, 11000 Beograd, Srbija
Tel/Fax: +381 11 2655 892
hortikultura@sajam.rs
beogradskisajam.rs



MotoPlantExpo

6. Izložba parkovskih i baštenskih
mašina i prateće opreme
3-7. april 2018.

1

Prijava za učestvovanje

Prijava se popunjava i overava u 3 primerka.
Sve primerke dostaviti Beogradskom sajmu
koji će potvrditi prijem i vratiti izlagaču overen primerak.

Molimo popuniti štampanim slovima

Pun naziv izlagača:	
Poštanski broj, mesto, ulica i broj, registrovanog sedišta izlagača:	
Telefon:	Fax:
E-mail:	http:
Osoba za kontakt:	Tel/e-mail:
Korespondenciju adresovati na (samo ako je adresa različita od gornje):	
Matični broj firme:	Poreski identifikacioni broj:
Broj tekućeg računa nosioca obaveze plaćanja:	
Obveznik PDV-a:	da ne
Broj potvrde o evidentiranju:	

Zakup izložbenog prostora u hali (prostor + izgradnja)

1. od 40 do 80 m ²	cca <input type="text"/> m ²	1.900,- din/m²
2. od 81 do 100 m ²	cca <input type="text"/> m ²	1.800,- din/m²
3. preko 100 m ²	cca <input type="text"/> m ²	1.700,- din/m²

Obavezna izlagačka i suizlagačka upisnina

9.000,- din.

Suizlagač je u obavezi da se registruje posebnom Prijavom za učestvovanje i registraciju u zvaničnom Sajamskom CD-romu i plati pripadajuću izlagačku upisninu.

Da li ste:

- | | |
|--|---|
| <input type="checkbox"/> Proizvođač | <input type="checkbox"/> Izvoznik (molimo označite) |
| <input type="checkbox"/> Trgovac na veliko | <input type="checkbox"/> Ponuđač usluga |
| <input type="checkbox"/> Posrednik-zastupnik | <input type="checkbox"/> Trgovac na malo |
| <input type="checkbox"/> Uvoznik | <input type="checkbox"/> Lokalna samouprava |
| | <input type="checkbox"/> _____ |

Šifra delatnosti:

Opcije plaćanja:

- Plaćanje u celosti sa popustom od 10%
- Plaćanje u tri jednake mesečne rate

Istovremeno sa ovom Prijavom dostavite i Prijavu za obaveznu registraciju u zvaničnom CD-u.
Beogradski sajam zadržava pravo korekcije cena zakupa.
Iskazane cene su bez PDV-a. Obračun PDV-a izvršiće se po zakonu.
Ovim izjavljujemo da smo upoznati sa uslovima učestvovanja sadržanim u Opštim pravilima o učestvovanju na priredbama Beogradskog sajma i ovoj prijavi i u celini ih prihvatamo.

Mesto i datum

Pečat

Potpis ovlašćenog lica

POPUNJAVA BEOGRADSKI SAJAM

Potvrđujemo
prihvatanje prijave

Broj dosijea

Pozicija

Datum-potpis-pečat

Sajam definiše sledeće kategorije izlagača:

IZLAGAČI - Pravna lica koja izlažu sopstvene proizvode i za to zakupljuju određeni izložbeni prostor i pravo na registraciju u zvaničnom sajamskom katalogu, kao i pravo na korišćenje svih ostalih usluga koje se nalaze u ponudi Beogradskog sajma.

Izagači svoj naziv ističu na tabli za ispisivanje naziva firme, na svom štandu.

SUIZLAGAČI - Ukoliko se na štandu koji je iznajmio izlagač izlažu i eksponati drugih firmi i prisustvuje osoblje tih drugih firmi, one su u obavezi da budu prijavljene kao suizlagači. Suizlagači se prijavljuju na posebnim prijavama za učestvovanje i obaveznu registraciju u zvaničnom sajamskom katalogu i plaćaju upisninu u iznosu istom kao izlagačka upisnina. Suizlagači svoj naziv ističu ravnopravno sa izlagačima na tabli za ispisivanje naziva firme, na štandu izlagača. Ukoliko izlagač prijavljuje suizlagača za učešće i registraciju u zvaničnom sajamskom katalogu, on je u obavezi da uz prijavu priloži i ovlašćenje suizlagača.

Izagač ima pravo da istakne nazive firmi suizlagača i predstavljenih brendova, na gore navedene načine, na svom štandu, samo ako ih je prijavio Beogradskom sajmu. Ako izlagač ne prijavi suizlagače ili predstavljene brendove, ili pruži nekompletne podatke u svojoj prijavi, Sajam ima pravo da naplati, naknadno, od izlagača troškove suizlagačkih upisnina i upisnina za predstavljen brendove.

Ukoliko izlagač na dodeljenom izložbenom prostoru postavi štand sa konstrukcijom na više nivoa, obavezan je da dodatno plati i korišćenje spratnih površina na osnovu overenog projekta. Cena za 1m² površine na nivoima iznosi 50% od cene zakupa neobrađenog izložbenog prostora navedenoj na prijavi za učestvovanje.

Sajam dostavlja izlagačima obrasce za korišćenje električne energije, vode, telefona, dodatnih parking propusnica, dodatnih službenih propusnica i drugih usluga, koje izlagač treba da popuni, prema svojim potrebama i vrati Sajmu u određenom roku. U protivnom, Sajam ne preuzima obavezu da izlagaču obezbedi navedene usluge. Ove usluge se naplaćuju prema važećem cenovniku Beogradskog sajma, na osnovu potvrde o izvršenoj usluzi.

Za period montaže i demontaže štanda izlagači koji samostalno vrše izgradnju štanda, kao i drugi izvođači, plaćaju obaveznu nadoknadu zajedničkih troškova. Visina naknade po ovom osnovu određena je cenovnikom Beogradskog sajma.

Izagač se obavezuje da poštuje termin otvaranja i zatvaranja sajamske manifestacije, a posebno da štand sa eksponatima bude u funkciji do zatvaranja manifestacije.

U slučaju ne pridržavanja odredbe iz prethodnog stava, što zapisnički konstatuje inspektor hale, izlagač se obavezuje da plati ugovornu kaznu u iznosu od 150.000,00 dinara.

U cenu izlagačke upisnine uračunate su sledeće usluge:

- Objavljivanje podataka o izlagaču (puna poslovna adresa, telefon, telefaks, E-mail, http i adresa predstavništva) u registru izlagača u zvaničnom katalogu i CD-romu.
- Objavljivanje do 20 reči o proizvodima ili delatnosti u registru izlagača sajamskog kataloga i CD-roma.
- Štampanje zaštitnog znaka u sajamskom katalogu i CD-romu.
- Pravo na jedan primerak zvaničnog kataloga i CD-roma.
- Besplatne pešačke propusnice, po sledećem ključu: za zakup do 50m² tri pešačke propusnice, za svakih daljih 10m zakupljenog izložbenog prostora još po jedna, a najviše ukupno 12 propusnica.
- Jedna pešačka propusnica za svakog suizlagača.
- Parking-pešačke propusnice: za jedno vozilo i vozača za izlagače za zakup do 20m² i suizlagače, za dva do 100m², za tri vozila i vozača preko 100m².

Zvanični katalog se štampa na srpskom i engleskom jeziku. Izlagači su odgovorni za tačnost podataka. Redakcija kataloga zadržava pravo da nazive proizvođača date u ovoj prijavi uskladi sa nazivima iz nomenklature sajamskog kataloga.

OSIGURANJE:

Na svim priredbama koje se održavaju na Beogradskom sajmu eksponati i druga imovina izlagača moraju da budu osigurani preko osiguravajućih kompanija u zemlji ili inostranstvu.

Odgovornost za štetu nastalu na eksponatima i drugoj imovini izlagača, ukoliko nisu osigurani na jedan od načina iz prethodnog stava, u potpunosti snosi izlagač.

UGOVARANJE I NAČIN PLAĆANJA:

1. Izlagač se obavezuje da izvrši plaćanje:

- Avansno: za zakupljeni izložbeni prostor i to 20% od iznosa profakture u roku od 5 dana od datuma fakturisanja, a preostalih 80% - 30 dana pre početka priredbe;
- za izgradnju i uređenje štanda po prijemu profakture;
- za ostale usluge (uvođenje vode, struje, telefona i sl.) 10 dana po završetku priredbe.

2. Naplata se obezbeđuje u skladu sa Zakonom o platnom prometu.

3. U slučaju plaćanja posle ugovorenog roka, izlagač plaća kamatu po zvanično objavljenoj zakonskoj zateznoj kamati.

Ukoliko u momentu obračuna nije poznata zatezna kamata primenjuje se index iz prethodnog meseca.

4. Izlagač može da povuče podnetu prijavu za učestvovanje u roku od 15 dana od dana zavođenja prijave u arhivi Beogradskog sajma.

5. U slučaju da podnetu prijavu za učestvovanje povuče posle navedenog roka, izlagač je obavezan da plati Beogradskom sajmu zakupninu za prijavljeni izložbeni prostor, izlagačku upisninu, kao i ostale troškove nastale odustajanjem izlagača.

PRIHVATANJE PRIJAVE, Član 6.

Prijava za učestvovanje ima pravnu snagu ugovora.

Ugovorne strane su se sporazumele da eventualne sporove proizašle iz ovog ugovora rešava stvarno nadležni sud u Beogradu.

Opšta pravila o učestvovanju na priredbama Beogradskog sajma su sastavni deo ovog ugovora.



**BEOGRADSKI
SAJAM**

Poslovnica Sajma hortikulture
Bulevar vojvode Mišića 14, 11000 Beograd, Srbija
Tel/Fax: +381 11 2655 892
hortikultura@sajam.rs
beogradskisajam.rs



MotoPlantExpo

6. Izložba parkovskih i baštenskih
mašina i prateće opreme
3-7. april 2018.

2

Prijava za obaveznu registraciju u zvaničnom registru izlagača

Ova Prijava je sastavni deo Prijave za učestvovanje.
Sve primerke dostaviti Beogradskom sajmu
koji će potvrditi prijem i vratiti izlagaču overen primerak

Molimo naznačite početno slovo pod kojim želite
da budete registrovani u zvaničnom registru izlagača

Molimo popuniti štampanim slovima

Pun naziv izlagača:

**Poštanski broj, mesto,
ulica i broj, poštanski fah:**

Telefon:

Fax:

E-mail:

http:

**Naziv, adresa i telefon ovlašćenog
predstavništva u Beogradu:**

Tekst o delatnosti:

(Prevod teksta na engleski jezik je poželjan radi
autentičnosti. U suprotnom tekst će prevesti Sajam)

Označite robnu grupu(e) kojoj pripadate:

- parkovske, baštenske mašine i oprema
- mini poljoprivredne mašine
- priključci i prateća transpotna mehanizacija
- mašine i alati za šumarstvo
- zalivni sistemi i plastenici
- parkovski mobilijar, dečija igrališta, fitnes i sportski tereni
- mehanizacija za hortikulturu
- delovi, ulja i maziva za mehanizaciju
- opremni materijal za uređenje bašta i vrtova
- alati i oprema za baštovanstvo
- stručna literatura i publikacija

Zajedno sa prijavom obavezno dostaviti:

5 izabranih fotografija u elektronskom obliku
(.tiff .eps .png ili .jpg format - najmanje 1200 px po širini)

Vaš zaštitni znak u elektronskom obliku
(.tiff .eps .png .pdf ili .jpg format - najmanje 600 px po širini)

**Obavezna izlagačka ili suizlagačka upisnina po prijavi za učestvovanje
iznosi 9.000,- din.**

Objavljivanje do 20 reči o delatnosti za registar izlagača u katalogu i štampanje
zaštitnog znaka uračunati su u cenu izlagačke upisnine, a svaka dalja reč
se naplaćuje 200,00 dinara.
U cenu izlagačke upisnine uračunato je i objavljivanje 5 fotografija na CD-u.

Iskazane cene su bez PDV-a. Obračun PDV-a izvršiće se po zakonu.

POPUNJAVA BEOGRADSKI SAJAM
Potvrđujemo
prihvatanje prijave

Broj dosijea

Pozicija

Mesto i datum

Pečat

Potpis ovlašćenog lica

Datum-potpis-pečat



3 Prijava za izgradnju i opremanje štanda prema tipskom projektu Paket usluga STANDARD

(Molimo popuniti štampanim slovima)

Pun naziv izlagača:

Poštanski broj, mesto,
ulica i broj, poštanski fah:

Tel:

Fax:

E-mail:

http:

Osoba za kontakt:

Mob.tel:

E-mail:

Standardna aluminijumska konstrukcija

Prijavljujemo izgradnju
izložbenog prostora:

39-60 m²

m²
(upisati kvadraturu)

Cena izgradnje
uračunata u
cenu zakupa obrađenog
prostora (prijava br. 1)

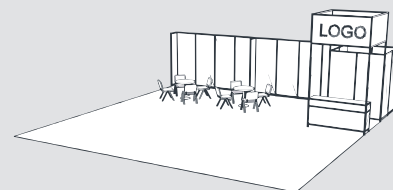
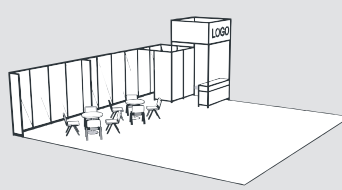
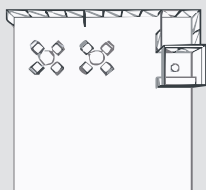

Usluge i oprema
uračunate u cenu:

Pregradni zid u zadnjoj zoni štanda

✓

Reklamna kula 2x2m, H=3,5m

✓

Naziv firme u logotipu na reklamnoj kuli

1

Tepih

✓

Info pult

1

Sto/stolice

2/8

Stolica za info pult

1

Kuhinja/ostava sa zavesom

✓

Rasveta - šinski reflektori

3

Ormarić za akta

1

Polica za prospekte na zidu štanda

1

Aranžiranje

✓

Naknada za period montaže i demontaže

✓

Napomena: LOGOTIP firme obavezno priložiti u elektronskoj formi na email: arh@sajam.rs u formatima: .ai, .pdf, .eps, ili dostaviti u Projektni biro Sajma

Elementi koje poručujemo dodatno, a nisu uračunati u navedenu cenu izgradnje i opremanja:

(molimo označite)

	kom.	din/kom.		kom.	din/kom.		kom.	din/kom.
<input type="checkbox"/> Tipski info štand	<input type="text"/>	22.260,-	<input type="checkbox"/> Visoka vitrina 100x100	<input type="text"/>	2.300,-	<input type="checkbox"/> Naziv firme - logo na kuli, 96x62	<input type="text"/>	2.570,-
<input type="checkbox"/> Vrata sa ključem	<input type="text"/>	2.000,-	<input type="checkbox"/> Visoka vitrina 100x50	<input type="text"/>	1.680,-	<input type="checkbox"/> Naziv firme - logo na kuli, 196x62	<input type="text"/>	4.300,-
<input type="checkbox"/> Pult 100/200x50x110	<input type="text"/>	2.040,-	<input type="checkbox"/> Visoka vitrina 50x50	<input type="text"/>	1.280,-	<input type="checkbox"/> Naziv firme - logo na frizu, 186x22	<input type="text"/>	2.460,-
<input type="checkbox"/> Sto	<input type="text"/>	730,-	<input type="checkbox"/> Niska vitrina 100/50x75	<input type="text"/>	1.070,-	<input type="checkbox"/> Digitalna štampa mesh, vinyl/samolepljiva folija	<input type="text"/>	1.210/1.560,- /m ²
<input type="checkbox"/> Stolica	<input type="text"/>	730,-	<input type="checkbox"/> Kula konstrukcija sa ispunama	<input type="text"/>	3.680,-	<input type="checkbox"/> Laminatni pod	<input type="text"/>	660,- /m ²
<input type="checkbox"/> Podijum	<input type="text"/>	710,-						

Beogradski sajam zadržava pravo korekcije cena. Plaćanje po prijemu predračuna. Izjavljujemo da smo upoznati sa cenovnikom i uslovima na ovoj prijavi i Opštim pravilnikom o učestvovanju na priredbama Beogradskog sajma i da ih u celosti prihvatamo. Ugovorne strane su saglasne da eventualne sporove proizašle iz ovog ugovora, rešava stvarno nadležni sud u Beogradu. PDV nije uračunat i obračunava se po zakonu. Cene koje nisu obuhvaćene prijavom, nalaze se u cenovniku Beogradskog sajma. Troškovi otkazivanja izgradnje štanda po popunjenosti i potpisanoj prijavi se fakturišu 50% od cene izgradnje štanda.

POTPUNJAVA BEOGRADSKI SAJAM

Potvrđujem
prihvatanje prijave

Broj hale

Broj štanda

Mesto i datum

Pečat

Potpis ovlašćenog lica

Datum-potpis-pečat



4

Prijava za tehničke usluge

(Molimo popuniti štampanim slovima)

Pun naziv izlagača:

Poštanski broj, mesto,
ulica i broj, poštanski fah:

Osoba za kontakt:

Tel:

Fax:

E-mail:

Tehničke usluge

	kom.	din/kom.
<input type="checkbox"/> Sto	<input type="text"/>	720,-
<input type="checkbox"/> Stolica	<input type="text"/>	720,-
<input type="checkbox"/> Bife vitrina	<input type="text"/>	930,-
<input type="checkbox"/> Frižider	<input type="text"/>	5.930,-
<input type="checkbox"/> Tepih jednokratni	<input type="text"/>	670,-
<input type="checkbox"/> Štender	<input type="text"/>	450,-

	kom.	din/kom.
<input type="checkbox"/> Telefon	<input type="text"/>	2.695,-
<input type="checkbox"/> Priključak sa/bez sudopere	<input type="text"/>	5.780,-
<input type="checkbox"/> Dodatni priključak na štandu	<input type="text"/>	2.820,-
<input type="checkbox"/> Protočni bojler	<input type="text"/>	2.015,-
<input type="checkbox"/> Priključak sa mini kuhinjom	<input type="text"/>	10.640,-
<input type="checkbox"/> Priključak sa mini kuhinjom sa rešoom	<input type="text"/>	12.185,-

Čuvanje štanda 630,-/započeti čas Usisavanje/brisanje poda štanda 630,-/čas Obavezna naknada zajedničkih troškova 350,-/m²

Razvodna tabla 4.295,-

* Za priključenje električne energije na štand obavezno je korišćenje razvodne table

Električni priključak za opremu štanda i demonstraciju eksponata

Električni priključak za posebnu rasvetu

	kom.	din/kom.
<input type="checkbox"/> ukupne snage do 5 kW	<input type="text"/>	4.000,-
<input type="checkbox"/> ukupne snage do 10 kW	<input type="text"/>	5.500,-
<input type="checkbox"/> ukupne snage do 20 kW	<input type="text"/>	7.000,-

	kom.	din/kom.
<input type="checkbox"/> ukupne snage do 5 kW	<input type="text"/>	5.000,-
<input type="checkbox"/> ukupne snage do 10 kW	<input type="text"/>	8.000,-
<input type="checkbox"/> ukupne snage do 20 kW	<input type="text"/>	13.000,-

* U cenu priključka uključena je i potrošnja električne energije za vreme trajanja priredbe.

Cene priključaka snage veće od 20 kW, kao i cene priključaka za priredbe koje traju duže od 10 dana biće utvrđivane prema zahtevu posebnim ponudama i odlukama o cenama.

Internet paketi za izlagače

WiFi	kom.	din/kom.
<input type="checkbox"/> WiFi Standard (do 3/1 Mb/s)	<input type="text"/>	4.860,-
<input type="checkbox"/> WiFi Ultra (do 10/2 Mb/s)	<input type="text"/>	11.250,-
<input type="checkbox"/> WiFi Plus (symmetric)	<input type="text"/>	2.495,-

KABL i/ili WiFi	kom.	din/kom.
<input type="checkbox"/> Net Standard (do 30/3 Mb/s)	<input type="text"/>	24.950,-
<input type="checkbox"/> Net Ultra (do 100/4 Mb/s)	<input type="text"/>	49.900,-
<input type="checkbox"/> Net Plus (symmetric)	<input type="text"/>	6.240,-

DODATNE USLUGE

Javna IP adresa kom. 3.745,-/kom Dodatno konfigurisanje uređaja, razvlačenje mreže i dr. usluge tehničara 3.745,-/čas Utrošeni materijal za dodatne usluge (kablovi, konektori,...) **tržišna vrednost**

Posebni zahtevi

(Upisati posebne zahteve koji se odnose na ponuđene usluge)

Beogradski sajam zadržava pravo korekcije cena. Iskazane cene su bez PDV-a. Obračun PDV-a izvršiće se po zakonu. Plaćanje po prijemu računa.

Mesto i datum

Pečat

Potpis ovlašćenog lica

Usluge navedene u Prijavi za tehničke usluge ugovaraju se preko Inspektorata izložbenog prostora, gde se mogu dobiti i informacije o ostalim uslugama koje je Beogradski Sajam u mogućnosti da pruži. Navedene usluge ne ulaze u cenu zakupa niti izgradnje izložbenog prostora i podležu posebnoj naplati.

ELEKTRIČNA ENERGIJA:

Električna mreža Beogradskog sajma raspolaže naponom od 220 V monofazne i 3x380 V trofazne, naizmjenične struje od 50 Hz. Instalacija i aparati koji se priključuju moraju da budu podešeni za rad na navedenoj vrsti napona i frekvencije. Za izradu instalacije za priključivanje raznih aparata, mašina i svetiljki za zaštitu od dodirnog napona za sve izlagače važe propisi za izradu privremenih električnih instalacija.

Štand mora imati razvodnu tablu koja ne ulazi u cenu priključka, već se naknadno naplaćuje. Ukoliko izlagač ima svoju razvodnu tablu, koja odgovara propisima, Beogradski sajam će izvršiti njeno priključenje na mrežu. Priključak izvedene instalacije odobriće se uz saglasnost stručnog lica elektro-službe Beogradskog sajma.

TELEFON:

Za potrebe svojih korisnika Beogradski sajam raspolaže internom telefonskom centralom preko koje je moguće ostvariti sve vrste automatskog dolaznog i odlaznog telefonskog saobraćaja. Priključak podrazumeva priključenje na telefonsku mrežu sa telefonskim aparatom, a korišćenje dodatnog aparata ili faksa podleže posebnom plaćanju u skladu sa cenovnikom.

VODA:

Vodovodna instalacija Beogradskog sajma ima na priključku dimenzije od 3/4 cola, a može se po želji urediti i na 1/2 cola. Instalacije izvedene od strane izlagača podležu kontroli ovlašćenih lica Beogradskog sajma.

NAMEŠTAJ I OPREMA:

Za uređenje izložbenog prostora Beogradski sajam iznajmljuje izlagačima nameštaj i drugu potrebnu opremu za uređenje štandova u skladu sa cenama iz cenovnika Beogradskog sajma. U cenu zakupa nameštaja i opreme uračunat je najam nameštaja za jednu sajamsku priredbu i troškovi dopreme i otpreme nameštaja sa štanda.

INTERNET:

1. Izlagač na svom standu NE SME da postavlja i koristi svoje WiFi uređaje, koji emituju signale na 2,4GHz i 5GHz. Ukoliko ih ipak postavi i oni ometaju rad drugih WiFi korisnika, Beogradski sajam ima pravo da isključi takve uređaje, ili da prekine snabdevanje el. energijom na štandu, sve dok se uređaj ne ukloni (preporuka svim izlagačima je da se koristi WiFi infrastruktura Beogradskog sajma, koja je najnovije generacije, kako bi se što više izbegla mogućnost smetnji na WiFi frekvencijama).

2. Beogradski sajam ne garantuje za brzine preko WiFi konekcija, jer one zavise od mnogo faktora (kvalitet WiFi kartice u uređaju, prepreke i udaljenost od AP-a, drajveri u uređajima i sl.)

3. Paketi brzina do 10/10 Mbs se ostvaruju ISKLJUČIVO preko bežične konekcije

4. Paketi brzina preko 10/10 Mbs mogu se, pored kabl, realizovati i preko bežične konekcije, ukoliko izlagač to želi

5. Paketi na kabl se realizuju tamo gde postoje tehničke mogućnosti i moraju se najaviti minimum 7 dana pre početka priredbe

6. U cenu paketa na kabl NISU uračunati troškovi razvlačenja i konfigurisanja mreže na samom štandu izlagača

7. Brzine konekcija preko 100/100 Mbs se posebno ugovaraju i to minimum 7 dana pre početka priredbe

ANGAŽOVANJE OSOBLJA:

Popunjavanjem zahteva za usluge Beogradski sajam svojim izlagačima stavlja na raspolaganje osoblje za vrste poslova koje su navedene uz naplatu prema cenovniku.

OBAVEZNA NAKNADA ZAJEDNIČKIH TROŠKOVA:

Izlagači koji samostalno grade štand plaćaju obaveznu naknadu zajedničkih troškova prema površini zakupljenog prostora, i to:

- do 150m² - obračunava se svaki m²
- 151-300m² - fiksno 150m² + 40% razlike između 300 i 150m²
- 301-500m² - fiksno 210m² + 30% razlike između 500 i 300m²
- više od 500m² - fiksno 270m² + 20% razlike između ukupne kvadrature i 500 m²

OSIGURANJE EKSPONATA:

Beogradski sajam nije osiguran protiv krađe izložbenih eksponata. Našim izlagačima preporučujemo sklapanje sajamskog osiguranja.

Za neizvršeno osiguranje eksponata, opreme i druge imovine, u slučaju nastanka štete (krađe, oštećenja i slično), a za vreme montaže, trajanja priredbe i demontaže, Beogradski sajam ne preuzima nikakvu odgovornost. Sva odgovornost i nastala šteta padaju na teret izlagača.

INFORMACIJE:

Hala 1

Tel: 011/2655-191, 2655-190
Fax: 011/2655-191

Hala 2 i 1A

Tel: 011/2655-241, 2655-240
Fax: 011/2655-241

Hala 3 i 3A

Tel: 011/2655-341, 2655-340
Fax: 011/2655-341

Hala 4

Tel: 011/2655-848, 2655-014
Fax: 011/2655-848

Hala 5 i otvoreni prostor

Tel: 011/2655-261, 2655-260
Fax: 011/2655-260



**BEOGRADSKI
SAJAM**

SLUŽBA PRODAJE REKLAMNOG PROSTORA
Bulevar vojvode Mišića 14, 11000 Beograd, Srbija
Tel/Fax: +381 11 2655 574, 2655 270
Tel: +381 11 2655 474
in.ad@sajam.rs
beogradskisajam.rs



MotoPlantExpo

6. Izložba parkovskih i baštenskih
mašina i prateće opreme
3-7. april 2018.

5

Prijava za reklamno propagandne usluge

(Molimo popuniti štampanim slovima)

Pun naziv izlagača:

Poštanski broj, mesto, ulica i broj
registrovanog sedišta izlagača:

Tel/Fax:

E-mail:

Matični broj:

PIB:

Broj potvrde o evidentiranju:

Broj tekućeg računa nosioca obaveze plaćanja:

Obveznik PDV-a:

da

ne

Osoba za kontakt:

Mob. tel:

E mail:

Reklamni prostor - štampani

kolski ulaz na sajam,
slavoluk 10x1 m
(vinil), sa 4 panoa
95x195 cm (papir)



30.000 din/kom.

kom.

megabord u hali 3
na staklu,
503x282 cm



45.000 din/kom.

kom.

bilbord u hali 1,
600x150 cm,
papir



14.000 din/kom.

kom.

megabord
podzemni prolaz
995x195 cm,
papir,
osvetljen



24.000 din/kom.

kom.

megabord u hali 2
na galeriji,
visina 2.62 m,
širina min. 2 m

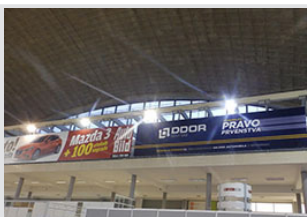

2.300 din/m²

m²

megabord u hali 1,
V-baner, vinil,
735x427 cm

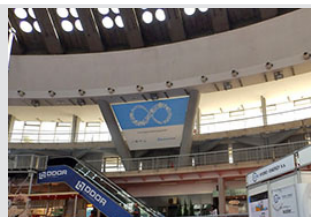

96.000 din/kom.

kom.

bilbord
300x200 cm
papir



13.500 din/kom.

kom.

bilbord u hali 2
zid, papir, visina 2 m,
dužina min. 5 m,
cena po m²

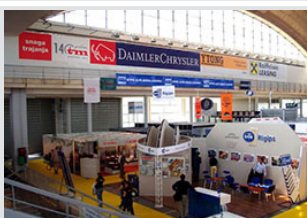

2.500 din/m²

m²

reklamna površina
na vinilu po m²



2.300 din/m²

m²

bilbord
obostrani
na pasareli
95x195 cm, papir



6.000 din/kom.

kom.

kolonada
ispred hale 2
vinil 8x1 m
sa 4 bilborda
95x195 cm (papir)



30.000 din/kom.

kom.

jarbol visina 11 m
na bulevaru
za zastave
do 150x700 cm



10.000 din/kom.

kom.

Podela POS materijala

podela POS materijala u krugu sajma, podelu
vrši naručilac (cena po danu, važi za izlagače) **10.000 din**

podela POS materijala u krugu sajma,
podelu vrši naručilac (cena po danu) **20.000 din**

KOMPLETNA PONUDA REKLAMNIH POVRŠINA NALAZI SE NA NAŠEM SAJTU

Napomena:

Beogradski sajam zadržava pravo korekcije cena. Iskazane cenu su bez PDV-a.
Obračun PDV-a izvršiće se po zakonu. Plaćanje po prijemu predračuna.

POPUNJAVA BEOGRADSKI SAJAM

Potvrđujem
prihvatanje prijave

Hala

Pozicija

Datum-potpis-pečat

Mesto i datum

Pečat

Potpis ovlašćenog lica

Uz popunjenu i overenu prijavu dostaviti idejno rešenje u obliku fajla (na USB flash memoriji ili CD-u / DVD-u) ili nam pošaljite putem elektronske pošte (in.ad@sajam.rs), najkasnije dvadeset dana pre otvaranja sajma.

Služba za reklamno propagandne usluge, prema raspoloživom prostoru i datumu prijave i uplate, kao i prijemu materijala, ima obavezu da Vam rezerviše adekvatan prostor, kao i drugačiji reklamni element, u slučaju da je traženi prostor već zauzet.

Cena zakupa svih reklamnih elemenata se odnosi na period trajanja određenih sajamskih manifestacija, sem kod stavki kod kojih stoji druga napomena (na dan ili mesec).

Sajam ima obavezu da tokom trajanja manifestacija kontroliše reklamne elemente i u slučaju oštećenja u što kraćem roku o svom trošku izvrši zamenu novim elementima.

Sve specifične porudžbine se ugovaraju lično (fasadna grafika, prozorska grafika, megaboard, iznajmljivanje reklamnih balona, deljenje propagandnog materijala uz ulaznice, ...)

Za postavljanje reklamnih kula, frizova, stubova, zidnih panoa čija visina prelazi 3.0 m je potrebna saglasnost službe prodaje reklamnog prostora i projektnog biroa.

Jarbole i zastave nije dozvoljeno postavljati samoinicijativno izvan zakupljenog izložbenog prostora.

Svi reklamni elementi koji se postavljaju samoinicijativno od strane izlagača u krugu sajma (transparenti, zastave, fiksni elementi i sl.) fakturisaće se po važećim cenama iz ovog cenovnika, a Beogradski sajam zadržava pravo da iste elemente ukloni ukoliko oni po našoj proceni estetski narušavaju opšti izgled sajma ili reklamni element drugog izlagača.

Priprema fajlova za štampu

Fajlovi za štampu se dostavljaju u Adobe Photoshop **EPS** ili Adobe Illustrator **EPS** ili **PDF** formatu.

Adobe Photoshop:

Razmera fajlova za velike formate (npr. bilbord 4m x 3m) treba da bude 1:10.
Rezolucija 300-500 dpi.

Razmera fajlova za male formate (npr. plakat B2) treba da bude 1:1.
Rezolucija 100-150 dpi.

Mod: **CMYK**

Format fajla: Photoshop Encapsulated Postscript (EPS), sa sledećim podešavanjima:

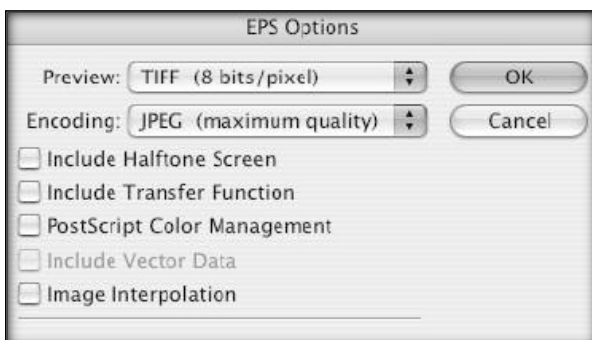

Adobe Illustrator:

Razmera fajla treba da bude 1:10 za velike formate ili 1:1 za male formate.

U fajlu **NE TREBA** da budu: klinovi, paseri, cajtne, instrukcije za štampu, mere, tiraži...

Svaki fajl je print za sebe (ako imate pet plakata, snimate ih u pet zasebnih fajlova).

Tekst obavezno pretvoriti u krive.

Mod: **CMYK**

Format fajla: **EPS** ili **PDF**.

Ako je priprema za štampu kombinacija vektora i rastera, sklopite je u jednoslojni raster i eksportujte u Photoshopu. Uz fajlove obavezno dostaviti i proof. Nismo u mogućnosti da primamo CorelDraw fajlove.

Pošto je ograničenje mejl servera 10 MB, molimo Vas da veće fajlove postavljate na neke od servisa za slanje fajlova (npr. WeTransfer) i u mejlu pošaljete link ka materijalu.

**Molimo Vas da fajlove pripremite po gore navedenim uputstvima,
u suprotnom Beogradski sajam ne snosi odgovornost za kvalitet štampe.**



**BEOGRADSKI
SAJAM**

SLUŽBA ZAKUPA
Bulevar vojvode Mišića 14, 11000 Beograd
Tel: +381 11 2655 809
jovica.dimitrijevic@sajam.rs
beogradskisajam.rs



MotoPlantExpo

6. Izložba parkovskih i baštenskih
mašina i prateće opreme
3-7. april 2018.

6

Prijava za učešće u pratećem programu

Prijava se popunjava i overava u 2 primerka.
Sve primerke dostaviti Beogradskom sajmu
koji će potvrditi prijem i vratiti izlagaču
overen primerak.

Molimo popuniti štampanim slovima

Pun naziv izlagača:	
Poštanski broj, mesto, ulica i broj, poštanski fah:	
Telefon:	Fax:
E-mail:	http:
Naziv, adresa i telefon ovlašćenog predstavnništva u Beogradu:	
Korespondenciju adresovati na:	
Osoba za kontakt:	Tel/Fax:
Matični broj firme:	Poreski identifikacioni broj:
Broj tekućeg računa nosioca obaveze plaćanja:	
Obveznik PDV-a:	da ne
Broj potvrde o evidentiranju:	

Zakupljujemo sledeće sale	Datum	Vreme (od-do)	Din/h
Velika Konferencijska sala u hali 4 sa ozvučenjem po započetom satu korišćenja (300 sedišta)			16.000,-
Mala Konferencijska sala u hali 4 bez ozvučenja po započetom satu korišćenja (50 sedišta)			7.000,-
Svečana sala u upravnoj zgradi sa ozvučenjem i opremom po započetom satu korišćenja (150 sedišta)			17.000,-

Za prezentaciju nam je potrebno: (molimo označite) Platno LCD projektor za PC prezentaciju PC laptop Internet

Iskazane cene su bez PDV-a. Obračun PDV-a izvršiće se po zakonu.

POPUNJAVA BEOGRADSKI SAJAM

Broj dosijea

Potvrđujemo rezervaciju na dan

U vremenu od do

Datum-potpis-pečat

Mesto i datum

Pečat

Potpis ovlašćenog lica

