

1

Prijava za učestvovanje

Prijava se popunjava i overava u 3 primerka.
Sve primerke dostaviti Beogradskom sajmu
koji će potvrditi prijem i vratiti izlagaču overen primerak.

Pun naziv izlagača:	
Poštanski broj, mesto, ulica i broj, poštanski fah:	
Telefon:	Fax:
E-mail:	http:
Naziv, adresa i telefon ovlašćenog predstavnništva u Beogradu:	
Osoba za kontakt:	Telefon:
E-mail:	
Matični broj firme / broj upisa u registar poljopr. gazdinstava:	Poreski identifikacioni broj:
Broj tekućeg računa nosioca obaveze plaćanja:	
Obveznik PDV-a:	Broj potvrde o evidentiranju:
da	ne

Zakupljujemo izložbeni prostor

A Tipski štand - Paket usluga STANDARD - prijava 3	cca <input type="text"/> m ²	4.400,- din/m²
A1 Tipski štand - Paket usluga STANDARD - prijava 3 uz subvenciju Ministarstva poljoprivrede, vodoprivrede i šumarstva	cca <input type="text"/> m ²	1.500,- din/m²
B Tipski štand - Paket usluga LUX - prijava 3a	cca <input type="text"/> m ²	5.800,- din/m²
C Štand po individualnom projektu - prijava 3b		
D Neizgrađen prostor u hali	cca <input type="text"/> m ²	2.600,- din/m²
E Neizgrađen prostor izvan hale	cca <input type="text"/> m ²	1.250,- din/m²

Obavezna upisnina

Izlagačka	8.500,- din.
Suizlagačka	7.000,- din.

Suizlagač je u obavezi da se registruje posebnom Prijavom za učestvovanje i registraciju na zvaničnom web sajtu manifestacije i plati pripadajuću izlagačku upisninu.

Istovremeno sa ovom Prijavom dostavite i Prijavu za obaveznu registraciju na zvaničnom web sajtu manifestacije (obrazac br.2).

Beogradski sajam zadržava pravo korekcije cena zakupa.

Iskazane cene su bez PDV-a. Obračun PDV-a izvršiće se po zakonu.

Ovim izjavljujemo da smo upoznati sa uslovima učestvovanja sadržanim u Opštim pravilima o učestvovanju na priredbama Beogradskog sajma i ovoj prijavi i u celini ih prihvatamo.

Plaćanje: po prijemu pro-form fakture.

Mesto i datum

Pečat

Potpis ovlašćenog lica

POPUNJAVA BEOGRADSKI SAJAM

Potvrđujemo
prihvatanje prijave

Broj dosijea

Pozicija

Datum-potpis-pečat

Sajam definiše sledeće kategorije izlagača:

IZLAGAČI

Pravna lica koja izlažu sopstvene proizvode i za to zakupljuju određeni izložbeni prostor i pravo na registraciju na zvaničnom web sajtu manifestacije, kao i pravo na korišćenje svih ostalih usluga koje se nalaze u ponudi Beogradskog sajma. Izlagači svoj naziv ističu na tabli za ispisivanje naziva firme, na svom štandu.

SUIZLAGAČI

Ukoliko se na štandu koji je iznajmio izlagač izlažu i eksponati drugih firmi i prisustvuje osoblje tih drugih firmi, one su u obavezi da budu prijavljene kao suizlagači. Suizlagači se prijavljuju na posebnim prijavama za učestvovanje i obaveznu registraciju na zvaničnom sajtu manifestacije i plaćaju pripadajuću upisninu. Suizlagači svoj naziv ističu ravnopravno sa izlagačima na tabli za ispisivanje naziva firme, na štandu izlagača. Ukoliko izlagač prijavljuje suizlagača za učešće i registraciju na zvaničnom sajtu manifestacije, on je u obavezi da uz prijavu priloži i ovlašćenje suizlagača.

INDIREKTNI IZLAGAČI

Ukoliko će na štandu koji je iznajmio izlagač biti izloženi eksponati neke druge firme, a ne samo brošure, prospekti ili slične publikacije, te firme imaju status indirektnih izlagača. Izlagač je u obavezi da prijavi sve indirektno izlagače. Za svakog navedenog izlagača, izlagač plaća Sajmu pripadajuću upisninu. Podaci o indirektnim izlagačima se ne unose na zvanični web sajt pod posebnim slovom, već se prema podacima koje popunjava izlagač objavljuju u listi predstavljenih firmi. Naziv/i indirektnih izlagača ističu se na posebnom panou u okviru štanda, a ne na tabli za ispisivanje naziva firme. Za prijavljivanje indirektnih izlagača ne mora da se priloži ovlašćenje.

Izlagač ima pravo da istakne nazive firmi suizlagača i indirektnih izlagača, na gore navedene načine, na svom štandu, samo ako ih je prijavio Beogradskom sajmu. Ako izlagač ne prijavi suizlagače ili indirektno izlagače, ili pruži nekompletne podatke u svojoj prijavi, Sajam ima pravo da naplati, naknadno, od izlagača troškove suizlagačkih upisnina i upisnina za indirektno izlagače.

Sajam dostavlja izlagačima obrasce za korišćenje električne energije, vode, telefona, dodatnih parking propusnica, dodatnih službenih propusnica i drugih usluga, koje izlagač treba da popuni, prema svojim potrebama i vrati Sajmu u određenom roku. U protivnom, Sajam ne preuzima obavezu da izlagaču obezbedi navedene usluge. Ove usluge se naplaćuju prema važećem cenovniku Beogradskog sajma na osnovu potvrde o izvršenoj usluzi.

Na priredbama koje odredi Beogradski sajam dozvoljeno je ugovaranje prodaje izložene robe, kao i prodaja na malo robe namenjene širokoj potrošnji u skladu sa zakonskim propisima.

Prodana roba ne sme da se odnosi sa Beogradskog sajma niti uklanja sa štanda pre završetka sajamske priredbe, izuzev robe koja se prodaje na malo.

Za period montaže i demontaže štanda izlagači koji samostalno vrše izgradnju štanda, kao i drugi izvođači, plaćaju obaveznu nadoknadu zajedničkih troškova. Visina naknade po ovom osnovu određena je cenovnikom Beogradskog sajma.

Izlagač se obavezuje da poštuje termin otvaranja i zatvaranja sajamske manifestacije, a posebno da štand sa eksponatima bude u funkciji do zatvaranja manifestacije.

U slučaju nepridržavanja odredbe iz prethodnog stava, što zapisnički konstatuje inspektor hale, izlagač se obavezuje da plati ugovornu kaznu po zvaničnom cenovniku Beogradskog sajma.

U cenu izlagačke upisnine uračunate su sledeće usluge:

- Objavljivanje podataka o izlagaču (puna poslovna adresa, telefon, telefaks, E-mail, http i adresa predstavništva) na zvaničnom web sajtu manifestacije.

- Objavljivanje do 20 reči o proizvodima ili delatnosti na zvaničnom web sajtu manifestacije.

- Objavljivanje zaštitnog znaka na web sajtu manifestacije

- Besplatne propusnice, po sledećem ključu: za zakup do 50m2 tri propusnice, za zakup od 50 do 100 m2 pet pešačkih propusnica, za zakup preko 100m2 zakupljenog izložbenog prostora do 10 propusnica. Jedna pešačka propusnica za svakog suizlagača.

- Parking propusnice za jedno vozilo za izlagače za zakup do 20m2 i suizlagače, za dva vozila do 100 m2, za tri vozila preko 100 m2.

Zvanični web sajt manifestacije je na srpskom i engleskom jeziku. Izlagači su odgovorni za tačnost podataka. Redakcija sajta zadržava pravo da nazive proizvoda date u ovoj prijavi uskladi sa nazivima iz nomenklature sa prijave br 2.

OSIGURANJE

Na svim priredbama koje se održavaju na Beogradskom sajmu eksponati i druga imovina izlagača moraju da budu osigurani preko osiguravajućih kompanija u zemlji ili inostranstvu.

Odgovornost za štetu nastalu na eksponatima i drugoj imovini izlagača, ukoliko nisu osigurani na jedan od načina iz prethodnog stava, u potpunosti snosi izlagač.

UGOVARANJE I NAČIN PLAĆANJA

1. Izlagač se obavezuje da izvrši plaćanje:

- Za zakupljeni prostor po prijemu profakture a najkasnije 5 dana pre početka priredbe.

- Za izgradnju, uređenje štanda i tehničke usluge po prijemu profakture

- Za usluge upotrebe telefona i sl. po prijemu računa

- Naplata se obezbeđuje u skladu sa Zakonom o platnom prometu.

- U slučaju plaćanja posle ugovorenog roka, izlagač plaća kamatu po zvanično objavljenoj zakonskoj zateznoj kamati. Ukoliko u momentu obračuna nije poznata zatezna kamata primenjuje se index iz prethodnog meseca.

Izlagač može da povuče podnetu prijavu za učestvovanje samo u roku do 15 dana pod uslovom da Beogradski sajam nije u međuvremenu potvrdio prijem i prihvatanje prijave za učestvovanje.

U slučaju da podnetu prijavu za učestvovanje povuče posle navedenog roka, izlagač je obavezan da plati Beogradskom sajmu zakupninu za prijavljeni izložbeni prostor, izlagačku upisninu, kao i ostale troškove nastale odustajanjem izlagača.

Prijava za učestvovanje ima pravnu snagu ugovora.

Ugovorne strane su se sporazumele da eventualne sporove proizašle iz ovog ugovora rešava stvarno nadležni sud u Beogradu.

Opšta pravila o učestvovanju na priredbama Beogradskog sajma (www.sajam.rs) su sastavni deo ovog ugovora.



**BEOGRADSKI
SAJAM**

POSLOVNICA SAJMA ETNO HRANE I PIĆA

Bulevar vojvode Mišića 14, 11000 Beograd

Tel: +381 11 2655 317, +381 11 2655 521, +381 11 2655 329 Fax: +381 11 2655 419

etnohrana@sajam.rs

begradskisajam.rs, etnohip.rs



48. Međunarodni sajam hrane pića i opreme
29. Međunarodni sajam vina
24 - 27. novembar 2022.

2

Prijava za obaveznu registraciju izlagača i suizlagača

Ova Prijava je sastavni deo Prijave za učestvovanje.
Popunjenu prijavu dostaviti Beogradskom sajmu
koji će potvrditi prijem i vratiti izlagaču overen primerak.

Molimo upišite početno slovo pod kojim želite da budete registrovani
u zvaničnom sajamskom katalogu

(Molimo popuniti štampanim slovima)

Pun naziv izlagača:

**Poštanski broj, mesto,
ulica i broj, poštanski fah:**

Telefon:

Fax:

E-mail:

http:

**Naziv, adresa i telefon
ovlašć. predst. u Beogradu:**

**Matični broj firme / broj upisa
u registar poljopr. gazdinstava:**

Tekst o delatnosti:

(Prevod teksta na engleski jezik je poželjan radi
autentičnosti. U suprotnom tekst će prevesti Sajam)

Označite robnu grupu(e) kojoj pripadate:

1. MLEKO I PROIZVODI OD MLEKA

- 1.1 beli sirevi
- 1.2 ostale vrste sireva
- 1.3 kajmak
- 1.4 mlečni napici
- 1.5 ostali proizvodi od mleka

2. PROIZVODI OD MESA

- 2.1 prerađevine od svinjskog mesa
- 2.2 prerađevine od goveđeg mesa
- 2.3 prerađevine od ovčijeg, kozijeg mesa i dr.
- 2.4 prerađevine od živinskog mesa
- 2.5 prerađevine od više vrsta mesa

3. PRERAĐEVINE OD RIBE

4. MINERALNE VODE

5. SOKOVI OD VOĆA I POVRĆA

- 5.1 sokovi od voća
- 5.2 sokovi od povrća

6. VINA

- 6.1 bela vina
- 6.2 crvena vina
- 6.3 voćna vina

7. JAKA ALKOHOLNA PIĆA

- 7.1 rakije od šljive
- 7.2 ostala alkoholna pića

8. HLEB, PECIVO, TESTENINE, KOLAČI i sl.

9. PIVA

10. PROIZVODI OD VOĆA

- 10.1 pekmezi, džemovi, marmelade
- 10.2 prerađeno voće

11. PROIZVODI OD POVRĆA

- 11.1 ajvar
- 11.2 prerađeno povrće

12. MED I PROIZVODI OD MEDA

- 12.1 med
- 12.2 proizvodi od meda

13. BILJNA ULJA

14. PROIZVODI ORGANSKE POLJOPRIVREDE

15. SREDSTVA I OPREMA

16. AMBALAŽA

17. OPREMA ZA RESTORANE I POSLASTIČARNICE

18. TRGOVINA, LITERATURA I DRUGE USLUGE IZ GASTRONOMIJE

Zajedno sa prijavom obavezno dostaviti:

Vaš zaštitni znak u elektronskom obliku
(.tiff .eps ili .jpg format - 600 dpi)

Za web sajt, 5 izabranih fotografija i zaštitni znak u boji
u elektronskom obliku (.jpg format-72dpi-max330x330 pixela)

**Obavezna izlagačka upisnina po prijavi za učestvovanje iznosi 8.500 din,
a suizlagačka upisnina iznosi 7.000 din.**

Objavljivanje do 20 reči o delatnosti za registar izlagača na web sajtu, kao i
objavljivanje zaštitnog znaka uračunati su u cenu izlagačke upisnine,
a svaka dalja reč se naplaćuje 100,- dinara.

U cenu izlagačke upisnine uračunato je i objavljivanje 5 fotografija
na zvaničnom web sajtu manifestacije.

Iskazane cene su bez PDV-a. Obračun PDV-a izvršiće se po zakonu.

POPUNJAVA BEOGRADSKI SAJAM

Potvrđujemo
prihvatanje prijave

Broj dosijea

Pozicija

Datum-potpis-pečat

Mesto i datum

Pečat

Potpis ovlašćenog lica



**BEOGRADSKI
SAJAM**

PROJEKTI BIRO

Bulevar vojvode Mišića 14, 11000 Beograd, Srbija

Tel: +381 11 2655 225

Fax: +381 11 2655 522

arh@sajam.rs, beogradskisajam.rs



48. Međunarodni sajam hrane pića i opreme
29. Međunarodni sajam vina
24 - 27. novembar 2022.

3

Tehnički opis štanda prema tipskom projektu Paket usluga STANDARD

(Molimo popuniti štampanim slovima)

Pun naziv izlagača:

Poštanski broj, mesto,
ulica i broj, poštanski fah:

Tel:

Fax:

E-mail:

http:

Korespondenciju adresovati na:

Osoba za kontakt:

Standardna aluminijumska konstrukcija

20 m²



50 m²



100 m²



Usluge i oprema uračunate u cenu:

Pregradni zidovi	✓	✓	✓
Naziv firme u logotipu	✓	✓	✓
Tepih jednokratni	✓	✓	✓
Grafika po idejnom rešenju izlagača	/	96.5x196.5	196x207
Info pult/podijum/vitrina	1/2/2	2/4/4	4/6/6
Sto/stolice	1/4	2/8	4/16
Stolica za info pult	1	2	4
Kuhinja/ostava sa zavesom	✓	✓	✓
Rasveta-reflektori 100W	4	10	16
Ormarici za akta	1	1	1
Utičnica snage do 1kW	1	1	1
Aranžiranje	✓	✓	✓
Reklamna kula	/	/	1

Napomena: LOGOTIP firme obavezno priložiti u elektronskoj formi na email: arh@sajam.rs u formatima: .ai, .pdf, .eps, ili dostaviti u Projektni biro Sajma

Elementi koje poručujemo dodatno, a nisu uračunati u navedenu cenu izgradnje i opremanja:

(molimo označite)

<input type="checkbox"/> Tipski info štand	kom.	din/kom.	<input type="checkbox"/> LCD TV 55"/65"	kom.	din/kom.	<input type="checkbox"/> Naziv firme - logo na kuli, 96x62	kom.	din/kom.
<input type="checkbox"/> Vrata sa ključem		22.260,-	<input type="checkbox"/> Visoka vitrina 100x100		17.700,-	<input type="checkbox"/> Naziv firme - logo na kuli, 196x62		2.800,-
<input type="checkbox"/> Pult 100/200x50x110		2.200,-	<input type="checkbox"/> Visoka vitrina 100x50		2.550,-	<input type="checkbox"/> Naziv firme - logo na frizu, 186x22		4.700,-
<input type="checkbox"/> Sto		2.300,-	<input type="checkbox"/> Visoka vitrina 50x50		1.850,-	<input type="checkbox"/> Digitalna štampa mesh, vinyl/samolepljiva folija		2.700,-
<input type="checkbox"/> Stolica		800,-	<input type="checkbox"/> Niska vitrina 100/50x75		1.450,-	<input type="checkbox"/> _____		1.450-1.880,- /m ²
<input type="checkbox"/> Podijum		800,-	<input type="checkbox"/> Kula konstrukcija sa ispunama		1.200,-	<input type="checkbox"/> _____		_____
		780,-			4.000,-	<input type="checkbox"/> _____		_____

Beogradski sajam zadržava pravo korekcije cena. Plaćanje po prijemu profakture. Izjavljujemo da smo upoznati sa cenovnikom i uslovima na ovoj prijavi i Opštim pravilnikom o učestvovanju na priredbama Beogradskog sajma i da ih u celosti prihvatamo. Ugovorne strane su saglasne da eventualne sporove proizašle iz ovog ugovora, rešava stvarno nadležni sud u Beogradu. PDV nije uračunat i obračunava se po zakonu. Cene koje nisu obuhvaćene prijavi, nalaze se u cenovniku Beogradskog sajma. Troškovi otkazivanja izgradnje štanda po popunjenju i potpisanoj prijavi se fakturišu 50% od cene izgradnje štanda.

Mesto i datum

Pečat

Potpis ovlašćenog lica



**BEOGRADSKI
SAJAM**

PROJEKTNI BIRO

Bulevar vojvode Mišića 14, 11000 Beograd, Srbija

Tel: +381 11 2655 225

Fax: +381 11 2655 522

arh@sajam.rs, beogradskisajam.rs



48. Međunarodni sajam hrane pića i opreme

29. Međunarodni sajam vina

24 - 27. novembar 2022.

3a

**Tehnički opis štanda prema tipskom projektu
Paket usluga LUX**

(Molimo popuniti štampanim slovima)

Pun naziv izlagača:

Poštanski broj, mesto,
ulica i broj, poštanski fah:

Tel:

Fax:

E-mail:

http:

Korespondenciju adresovati na:

Osoba za kontakt:

Aluminijumska konstrukcija Syma Molto (ekstrudirani profili)

20 m²



50 m²



**Usluge i oprema
uračunate u cenu:**

Pregradni zidovi

✓

✓

Naziv firme u logotipu

✓

✓

Grafika po idejnom rešenju izlagača

96.5x196.5

96.5x196.5

Tepih jednokratni - sivi

✓

✓

Info pult/podijum

1/2/2

2/4/4

Sto/stolice

1/4

2/8

Stolica za info pult

1

2

Kuhinja/ostava sa zavesom

✓

✓

Rasveta-reflektori 100W

4

10

Ormarić za akta

1

1

Utičnica snage do 1kW

1

1

Aranžiranje

✓

✓

Reklamna kula

/

1

Napomena: LOGOTIP firme obavezno priložiti u elektronskoj formi na email: arh@sajam.rs u formatima: .ai, .pdf, .eps, ili dostaviti u Projektni biro Sajma

Elementi koje poručujemo dodatno, a nisu uračunati u navedenu cenu izgradnje i opremanja:

(molimo označite)

	kom.	din/kom.		kom.	din/kom.		kom.	din/kom.
<input type="checkbox"/> Vrata sa ključem	<input type="text"/>	4.450,-	<input type="checkbox"/> LCD TV 55"/65"	<input type="text"/>	17.700,-	<input type="checkbox"/> Naziv firme - logo na kuli, 91x91	<input type="text"/>	2.800,-
<input type="checkbox"/> Pult 109/209x59x109	<input type="text"/>	3.250,-	<input type="checkbox"/> Visoka vitrina 100x100	<input type="text"/>	3.800,-	<input type="checkbox"/> Naziv firme - logo na kuli, 191x91	<input type="text"/>	4.700,-
<input type="checkbox"/> Sto	<input type="text"/>	1.200,-	<input type="checkbox"/> Visoka vitrina 100x50	<input type="text"/>	2.800,-	<input type="checkbox"/> Naziv firme - logo na frizu, 191x41	<input type="text"/>	4.000,-
<input type="checkbox"/> Stolica	<input type="text"/>	1.200,-	<input type="checkbox"/> Visoka vitrina 50x50	<input type="text"/>	2.100,-	<input type="checkbox"/> Digitalna štampa mesh, vinyl/samolepljiva folija	<input type="text"/>	1.450/1.880,- /m ²
<input type="checkbox"/> Barska stolica	<input type="text"/>	1.200,-	<input type="checkbox"/> Niska vitrina 100/50x75	<input type="text"/>	1.750,-	<input type="checkbox"/>	<input type="text"/>	
<input type="checkbox"/> Podijum	<input type="text"/>	1.150,-	<input type="checkbox"/> Kula konstrukcija sa ispunama	<input type="text"/>	5.000,-	<input type="checkbox"/>	<input type="text"/>	

Beogradski sajam zadržava pravo korekcije cena. Plaćanje po prijemu profakture. Izjavljujemo da smo upoznati sa cenovnikom i uslovima na ovoj prijavi i Opštim pravilnikom o učestvovanju na priredbama Beogradskog sajma i da ih u celosti prihvatamo. Ugovorne strane su saglasne da eventualne sporove proizašle iz ovog ugovora, rešava stvarno nadležni sud u Beogradu. PDV nije uračunat i obračunava se po zakonu. Cene koje nisu obuhvaćene prijavi, nalaze se u cenovniku Beogradskog sajma. Troškovi otkazivanja izgradnje štanda po popunjenju i potpisanoj prijavi se fakturišu 50% od cene izgradnje štanda.

Mesto i datum

Pečat

Potpis ovlašćenog lica



**BEOGRADSKI
SAJAM**

SLUŽBA ZA ORGANIZACIJU PRIREDBI
Bulevar vojvode Mišića 14 11000 Beograd, Srbija
Tel/Fax: +381 11 2655 341, 2655 241, 2655 191, 2655 848, 2655 261
inspektori@sajam.rs
beogradskisajam.rs



48. Međunarodni sajam hrane pića i opreme
29. Međunarodni sajam vina
24 - 27. novembar 2022.

4

Prijava za tehničke usluge

(Molimo popuniti štampanim slovima)

Pun naziv izlagača:

Poštanski broj, mesto,
ulica i broj, poštanski fah:

Osoba za kontakt:

Tel:

Fax:

E-mail:

Tehničke usluge

<input type="checkbox"/> Sto	kom.	din/kom.	
	<input type="text"/>	720,-	
<input type="checkbox"/> Stolica	kom.	720,-	
	<input type="text"/>		
<input type="checkbox"/> Bife vitrina	kom.	930,-	
	<input type="text"/>		
<input type="checkbox"/> Frižider	kom.	5.930,-	
	<input type="text"/>		
<input type="checkbox"/> Tepih jednokratni	kom.	670,-	
	<input type="text"/>		
<input type="checkbox"/> Štender	kom.	450,-	
	<input type="text"/>		

<input type="checkbox"/> LCD TV 55"/65"	kom.	din/kom.	
	<input type="text"/>	17.700,-	
<input type="checkbox"/> Telefon	kom.	2.695,-	
	<input type="text"/>		
<input type="checkbox"/> Priključak sa/bez sudopere	kom.	5.780,-	
	<input type="text"/>		
<input type="checkbox"/> Dodatni priključak na štandu	kom.	2.820,-	
	<input type="text"/>		
<input type="checkbox"/> Protočni bojler	kom.	2.015,-	
	<input type="text"/>		
<input type="checkbox"/> Priključak sa mini kuhinjom	kom.	10.640,-	
	<input type="text"/>		
<input type="checkbox"/> Priključak sa mini kuhinjom sa rešoom	kom.	12.185,-	
	<input type="text"/>		

Čuvanje štanda 630,-/započeti čas Usisavanje/brisanje poda štanda 630,-/čas Obavezna naknada zajedničkih troškova 420,-/m²

Razvodna tabla 5.585,-

* Za priključenje električne energije na štand obavezno je korišćenje razvodne table

Električni priključak za opremu štanda i demonstraciju eksponata

Električni priključak za posebnu rasvetu

<input type="checkbox"/> ukupne snage do 5 kW	kom.	din/kom.	
	<input type="text"/>	7.188,-	
<input type="checkbox"/> ukupne snage do 10 kW	kom.	10.608,-	
	<input type="text"/>		
<input type="checkbox"/> ukupne snage do 20 kW	kom.	16.380,-	
	<input type="text"/>		

<input type="checkbox"/> ukupne snage do 5 kW	kom.	din/kom.	
	<input type="text"/>	9.360,-	
<input type="checkbox"/> ukupne snage do 10 kW	kom.	14.040,-	
	<input type="text"/>		
<input type="checkbox"/> ukupne snage do 20 kW	kom.	23.400,-	
	<input type="text"/>		

* U cenu priključka uključena je i potrošnja električne energije za vreme trajanja priredbe.

Cene priključaka snage veće od 20 kW, kao i cene priključaka za priredbe koje traju duže od 10 dana biće utvrđivane prema zahtevu posebnim ponudama i odlukama o cenama.

Internet paketi za izlagače

WiFi Paket (do 5/5 Mb/s) kom. 6.250,-

LAN Paket (do 50/50 Mb/s) kom. 31.250,-

DODATNE USLUGE

Dodatno konfigurisanje uređaja,
razvlačenje mreže i dr. usluge tehničara 3.745,-/čas

Utrošeni materijal za dodatne usluge
(kablovi, konektori,...) tržišna vrednost

Posebni zahtevi (Upisati posebne zahteve koji se odnose na ponuđene usluge)

Beogradski sajam zadržava pravo korekcije cena. Iskazane cenu su bez PDV-a. Obračun PDV-a izvršiće se po zakonu. Plaćanje po prijemu računa.

Mesto i datum

Pečat

Potpis ovlašćenog lica

Usluge navedene u Prijavi za tehničke usluge ugovaraju se preko Inspektorata izložbenog prostora, gde se mogu dobiti i informacije o ostalim uslugama koje je Beogradski Sajam pruža po zahtevu izlagača, a u skladu sa tehničkim mogućnostima. Navedene usluge ne ulaze u cenu zakupa niti izgradnje izložbenog prostora i podležu posebnoj naplati.

ELEKTRIČNA ENERGIJA:

Električna mreža Beogradskog sajma raspolaže naponom od 220 V monofazne i 3x380 V trofazne, naizmenične struje od 50 Hz. Instalacija i aparati koji se priključuju moraju da budu podešeni za rad na navedenoj vrsti napona i frekvencije. Za izradu instalacije za priključivanje raznih aparata, mašina i svetiljki za zaštitu od dodirnog napona za sve izlagače važe propisi za izradu privremenih električnih instalacija.

Štand mora imati razvodnu tablu koja ne ulazi u cenu priključka, već se naknadno naplaćuje. Ukoliko izlagač ima svoju razvodnu tablu, koja odgovara propisima, Beogradski sajam će izvršiti njeno priključenje na mrežu. Priključak izvedene instalacije odobriće se uz saglasnost stručnog lica elektro-službe Beogradskog sajma.

TELEFON:

Za potrebe svojih korisnika Beogradski sajam raspolaže internom telefonskom centralom preko koje je moguće ostvariti sve vrste automatskog dolaznog i odlaznog telefonskog saobraćaja. Priključak podrazumeva priključenje na telefonsku mrežu sa telefonskim aparatom, a korišćenje dodatnog aparata ili faksa podleže posebnom plaćanju u skladu sa cenovnikom.

VODA:

Vodovodna instalacija Beogradskog sajma ima na priključku dimenzije od 3/4 cola, a može se po želji urediti i na 1/2 cola. Instalacije izvedene od strane izlagača podležu kontroli ovlašćenih lica Beogradskog sajma.

NAMEŠTAJ I OPREMA:

Za uređenje izložbenog prostora Beogradski sajam iznajmljuje izlagačima nameštaj i drugu potrebnu opremu za uređenje štandova u skladu sa cenama iz cenovnika Beogradskog sajma. U cenu zakupa nameštaja i opreme uračunat je najam nameštaja za jednu sajamsku priredbu i troškovi dopreme i otpreme nameštaja sa štanda.

INTERNET:

1. Izlagač na svom standu NE SME da postavlja i koristi svoje WiFi uređaje, koji emituju signale na 2,4GHz i 5GHz. Ukoliko ih ipak postavi i oni ometaju rad drugih WiFi korisnika, Beogradski sajam ima pravo da isključi takve uređaje, ili da prekine snabdevanje el. energijom na štandu, sve dok se uređaj ne ukloni (preporuka svim izlagačima je da se koristi WiFi infrastruktura Beogradskog sajma, koja je najnovije generacije, kako bi se što više izbegla mogućnost smetnji na WiFi frekvencijama).
2. Beogradski sajam ne garantuje za brzine preko WiFi konekcija, jer one zavise od mnogo faktora (kvalitet WiFi kartice u uređaju, prepreke i udaljenost od AP-a, drajveri u uređajima i sl.)
3. Paket na kabl se realizuje tamo gde postoje tehničke mogućnosti i mora se najaviti minimum 7 dana pre početka priredbe

4. U cenu paketa na kabl NISU uračunati troškovi razvlačenja i konfigurisanja mreže na samom štandu izlagača

5. Brzine konekcija i dodatni zahtevi, koji se razlikuju od ponuđenih paketa se posebno ugovaraju i to minimum 7 dana pre početka priredbe

ANGAŽOVANJE OSOBLJA:

Popunjavanjem zahteva za usluge Beogradski sajam svojim izlagačima stavlja na raspolaganje osoblje za vrste poslova koje su navedene uz naplatu prema cenovniku.

OBAVEZNA NAKNADA ZAJEDNIČKIH TROŠKOVA:

Izlagači koji samostalno grade štand plaćaju obaveznu naknadu zajedničkih troškova prema površini zakupljenog prostora, i to:

- do 150m² - obračunava se svaki m²
- 151-300m² - fiksno 150m² + 40% razlike između 300 i 150m²
- 301-500m² - fiksno 210m² + 30% razlike između 500 i 300m²
- više od 500m² - fiksno 270m² + 20% razlike između ukupne kvadrature i 500 m²

OSIGURANJE EKSPONATA:

Na svim priredbama koje se održavaju na Beogradskom sajmu eksponati i druga imovina izlagača moraju biti osigurani od krađe, oštećenja i drugih rizika. Osiguranje eksponata i druge imovina izlagača treba da pokrije vreme od istovara robe na Beogradskom sajmu, preko perioda pripreme, trajanja priredbe i njenog raspremanja, sve do utovara robe u transportna sredstva i napuštanja Beogradskog sajma.

Izlagači mogu osigurati eksponate i drugu svoju imovinu preko osiguravajućih kompanija u zemlji ili inostranstvu. Odgovornost za štetu nastalu na eksponatima i drugoj imovini izlagača, ukoliko nisu osigurani na jedan od načina iz prethodnog stava, u potpunosti snosi izlagač

INFORMACIJE:

Hala 1

Tel: 011/2655-191, 2655-190
Fax: 011/2655-191

Hala 2 i 1A

Tel: 011/2655-241, 2655-240
Fax: 011/2655-241

Hala 3 i 3A

Tel: 011/2655-341, 2655-340
Fax: 011/2655-341

Hala 4

Tel: 011/2655-848, 2655-014
Fax: 011/2655-848

Hala 5 i otvoreni prostor

Tel: 011/2655-261, 2655-260
Fax: 011/2655-260

5 Prijava za reklamno propagandne usluge

(Molimo popuniti štampanim slovima)

Pun naziv izlagača:

Poštanski broj, mesto, ulica i broj
registrovanog sedišta izlagača:

Tel/Fax:

E-mail:

Matični broj:

PIB:

Broj potvrde o evidentiranju:

Broj tekućeg računa nosioca obaveze plaćanja:

Obveznik PDV-a: da ne

Osoba za kontakt:

Mob. tel:

E mail:

KOMPLETNA PONUDA REKLAMNIH POVRŠINA NALAZI SE NA NAŠEM SAJTU

Reklamni prostor - štampani



megabord, podzemni prolaz
995x195 cm, papir, osvetljen kom.
48.750 din/kom.



bilbord
300x200 cm, papir kom.
22.500 din/kom.



bilbord obostrani na pasareli
95x195 cm, papir kom.
9.900 din/kom.



kolonada ispred hale 2, vinil 8x1 m
sa 4 bilborda 95x195 cm kom.
55.000 din/kom.

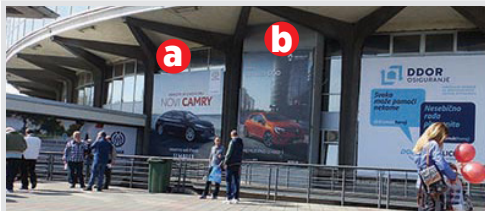

a) megabord na hali 1, 6x6, vinil kom.
150.000 din/kom. b) megabord na hali 1, 4x6, papir kom.
60.000 din/kom.

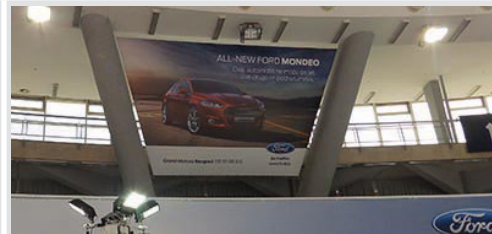

megabord u hali 1, V-banner,
vinil, 735x427 cm kom.
96.000 din/kom.



a) pano 6x1.5m kom.
16.000 din/kom. b) vinil na gelenderu
iznad štanda kom.
3.000 din/m²



reklamna površina
na vinilu, po m² m²
3.000 din/m²



jarbol visina 11 m na bulevaru
za zastave do 150x700 cm kom.
10.000 din/kom.

Podela POS materijala (podelu vrši naručilac, cena po danu)

podela POS materijala ZA IZLAGAČE 10.000 din

podela POS materijala 20.000 din

Napomena:

Beogradski sajam zadržava pravo korekcije cena. Iskazane cenu su bez PDV-a.
Obračun PDV-a izvršiće se po zakonu. Plaćanje po prijemu predračuna.

POPUNJAVA BEOGRADSKI SAJAM

Potvrđujem
prihvatanje prijave

Hala

Pozicija

Datum-potpis-pečat

Mesto i datum

Pečat

Potpis ovlašćenog lica

Uz popunjenu i overenu prijavu dostaviti idejno rešenje u elektronskom obliku putem mejla in.ad@sajam.rs, najkasnije dvadeset dana pre otvaranja sajma.

Molimo Vas da fajlove veće od 10 MB isključivo dostavljate putem nekog od servisa za slanje fajlova (npr. WeTransfer), odnosno prosleđivanjem linka ka materijalu.

Služba za reklamno propagandne usluge, prema raspoloživom prostoru i datumu prijave i uplate, kao i prijemu materijala, ima obavezu da Vam rezerviše adekvatan prostor, kao i drugačiji reklamni element, u slučaju da je traženi prostor već zauzet.

Cena zakupa svih reklamnih elemenata se odnosi na period trajanja određenih sajamskih manifestacija, sem kod stavki kod kojih stoji druga napomena (na dan ili mesec).

Sajam ima obavezu da tokom trajanja manifestacija kontroliše reklamne elemente i u slučaju oštećenja u što kraćem roku o svom trošku izvrši zamenu novim elementima.

Sve specifične porudžbine se ugovaraju lično (fasadna grafika, prozorska grafika, megaboard, iznajmljivanje reklamnih balona, deljenje propagandnog materijala uz ulaznice, ...)

Za postavljanje reklamnih kula, frizova, stubova, zidnih panoa čija visina prelazi 3.0 m je potrebna saglasnost službe prodaje reklamnog prostora i projektnog biroa.

Jarbole i zastave nije dozvoljeno postavljati samoinicijativno izvan zakupljenog izložbenog prostora.

Svi reklamni elementi koji se postave samoinicijativno od strane izlagača u krugu sajma (transparenti, zastave, fiksni elementi i sl.) fakturisaće se po važećim cenama iz ovog cenovnika, a Beogradski sajam zadržava pravo da iste elemente ukloni ukoliko oni po našoj proceni estetski narušavaju opšti izgled sajma ili reklamni element drugog izlagača.

Priprema fajlova za štampu

Fajlovi za štampu se dostavljaju u Adobe Photoshop **EPS** ili Adobe Illustrator **EPS** ili **PDF** formatu.

Adobe Photoshop:

Razmera fajlova za velike formate (npr. bilbord 4m x 3m) treba da bude 1:10.
Rezolucija 300-500 dpi.

Razmera fajlova za male formate (npr. plakat B2) treba da bude 1:1.
Rezolucija 100-150 dpi.

Mod: **CMYK**

Format fajla: Photoshop Encapsulated Postscript (EPS), sa sledećim podešavanjima:

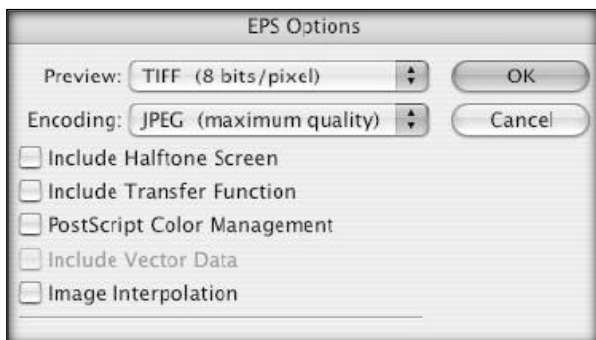

Adobe Illustrator:

Razmera fajla treba da bude 1:10 za velike formate ili 1:1 za male formate.

U fajlu **NE TREBA** da budu: klinovi, paseri, cajtne, instrukcije za štampu, mere, tiraži...

Svaki fajl je print za sebe (ako imate pet plakata, snimate ih u pet zasebnih fajlova).

Tekst obavezno pretvoriti u krive.

Mod: **CMYK**

Format fajla: **EPS** ili **PDF**.

Ako je priprema za štampu kombinacija vektora i rastera, sklopite je u jednoslojni raster i eksportujte u Photoshopu. Uz fajlove obavezno dostaviti i proof. Nismo u mogućnosti da primamo CorelDraw fajlove.



**BEOGRADSKI
SAJAM**

SLUŽBA ZAKUPA

Bulevar vojvode Mišića 14, 11000 Beograd

Tel: +381 11 2655 809

jovica.dimitrijevic@sajam.rs, beogradskisajam.rs



48. Međunarodni sajam hrane pića i opreme
29. Međunarodni sajam vina
24 - 27. novembar 2022.

6

Prijava za učešće u pratećim programima

Prijava se popunjava i overava u 2 primerka.
Popunjenu prijavu dostaviti Beogradskom
sajmu koji će potvrditi prijem i vratiti izlagaču
overen primerak.

Molimo popuniti štampanim slovima

Pun naziv izlagača:			
Poštanski broj, mesto, ulica i broj, poštanski fah:			
Telefon:		Fax:	
E-mail:		http:	
Naziv, adresa i telefon ovlašćenog predstavnništva u Beogradu:			
Osoba za kontakt:		Telefon:	E-mail:
Matični broj firme:		Poreski identifikacioni broj:	
Broj tekućeg računa nosioca obaveze plaćanja:			
Obveznik PDV-a:		da	ne
		Broj potvrde o evidentiranju:	

Zakupljujemo sledeće sale	Datum	Vreme (od-do)	Din/h
Velika Konferencijska sala u hali 4 sa ozvučenjem po započetom satu korišćenja (300 sedišta)			20.000,-
Mala Konferencijska sala u hali 4 bez ozvučenja po započetom satu korišćenja (50 sedišta)			12.000,-
Svečana sala u upravnoj zgradi sa ozvučenjem i opremom po započetom satu korišćenja (150 sedišta)			20.000,-
Etno dvorište			gratis

Za prezentaciju nam je potrebno: (molimo označite) Platno LCD projektor za PC prezentaciju PC laptop Internet

Iskazane cene su bez PDV-a. Obračun PDV-a izvršiće se po zakonu.

POPUNJAVA BEOGRADSKI SAJAM

Broj dosijea

Potvrđujemo rezervaciju na dan

U vremenu od do

Datum-potpis-pečat

Mesto i datum

Pečat

Potpis ovlašćenog lica



**BEOGRADSKI
SAJAM**

FINANSIJSKI SEKTOR

Bulevar vojvode Mišića 14 11000 Beograd, Srbija

Tel: +381 11 2655 502

beogradskisajam.rs



48. Međunarodni sajam hrane pića i opreme

29. Međunarodni sajam vina

24 - 27. novembar 2022.

7

Obrazac za evidentiranje izlagača

Poreski identifikacioni broj (PIB):

Matični broj lica (pravnog lica, radnje):

Firma (pun naziv):

Firma (skraćeni naziv):

Ime i prezime ovlašćenog lica:

Podaci o sedištu odnosno prebivalištu:

Opština:

Mesto:

Naziv ulice:

Broj (broj i slovo):

Broj telefona:

Broj faksa:

E-mail:

Kupac, dobavljač, kupac i dobavljač:

Obveznik PDV-a da ne

Broj potvrde o evidentiranju:

Jedinstveni matični broj građana-fizičkog lica:

Podaci o delatnosti

Šifra delatnosti poslovnog partnera:

Šifra delatnosti poslovnog partnera:

Šifra delatnosti poslovnog partnera:

Podaci o računu u banci - broj tekućeg računa

Naziv banke:

Naziv banke:

Naziv banke:

Naziv banke:

Naziv banke:

Podaci o poslovnim jedinicama - filijalama

Naziv poslovne jedinice - filijale:

Sedište poslovne jedinice - filijale:

Mesto - Opština:

Naziv ulice:

Kućni broj (broj i slovo):

Broj telefona:

Broj faksa:

E-mail:

Kontakt osoba:

Pečat

Potpis ovlašćenog lica



**BEOGRADSKI
SAJAM**

POSLOVNICA SAJMA ETNO HRANE I PIĆA

Bulevar vojvode Mišića 14, 11000 Beograd

Tel: +381 11 2655 317, +381 11 2655 521, +381 11 2655 329 Fax: +381 11 2655 419

etnohrana@sajam.rs

beogradskisajam.rs, etnohip.rs



**48. Međunarodni sajam hrane pića i opreme
29. Međunarodni sajam vina**

24 - 27. novembar 2022.

8

Press obrazac

Molimo popuniti štampanim slovima

Pun naziv izlagača:

**Poštanski broj, mesto,
ulica i broj, poštanski fah:**

Telefon:

Fax:

E-mail:

http:

**Naziv, adresa i telefon
ovlašćenog predstavnika u Beogradu:**

Osoba za kontakt:

Telefon:

E-mail:

PODACI O FIRMI:

Godina osnivanja

Broj zaposlenih

DELATNOST:

Proizvodnja

Vrste proizvoda

Izvoz

Vrste proizvoda

Uvoz

Vrste proizvoda

Konsalting i usluge

Specijalnost

Ostalo

ZAINTERESOVANI SMO ZA:

Pronalaženje

Distributera

Zastupnika

Joint-Venture

Kupaca

Strateško partnerstvo

Dobavljača

Učešće u privatizaciji kompanije

Ostalo

POSEBNO SMO ZAINTERESOVANI ZA SARADNJU SA:

Proizvođačima

Firmama koje se bave prometom

Stručnim konsultantima

Drugo

U VEZI NAŠEG NASTUPA ISTIČEMO SLEDEĆE (specifični proizvodi, specifične usluge):

Mesto i datum

Pečat

Potpis ovlašćenog lica